2025 年 ゼンケン暖房機総合カタログ A4（巻き三つ折）表面

2025/8/7

297mm

山折 ▼ 裏表紙 山折 ▼ 表紙

遠赤外線暖房機

2025 RENEWAL

“より暖かく”“より便利”に進化したクリーンな暖房機

ファミリータイプ

身体も お部屋 もやさしく暖める

W暖流効果

上部から熱の対流 / W暖流 / 前面から輻射熱

おかげさまで 18万台 シリーズ累計販売台数

point 1 身体の芯 からぽかぽか暖かい

熱伝導に優れたアルミシーズヒーターと鏡面反射板で輻射熱効率アップ。体に吸収されやすく熱エネルギーとして深部まで暖める遠赤外線（波長3～30ミクロン）の効果をより高めました。

【(株)SOUKEN試験】部屋の広さ(6畳)において、室温5℃から開始し強運転30分後の測定結果

point 2 お部屋全体 を効率よく暖める

本体の下部から空気をしっかり取り込める構造により、暖かい空気がスムーズに上に流れ、効率よくお部屋全体を暖めます。

スタート時室温10℃ → 30分後室温20℃

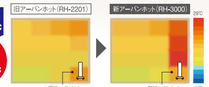

【自社試験結果】恒温室(6畳)において室温10℃-強運転30分後の室内温度測定結果

point 3 窓からくる冷たい外気をシャットアウト

優れた熱の対流効果により冷たい外気を窓際で遮断するので、室温を下げずに暖房効果を高め、暖かい空間を維持します。

窓から冷気が侵入 ▶ 窓際に設置して冷気をカット

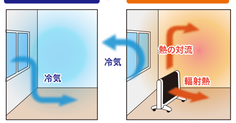

※熱のイメージ図

point 4 便利な自動運転モード

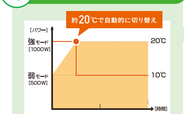

快適温度をキープ

約35%の節電効果※

【自社試験】部屋の広さ(6畳)の恒温室において、室温10℃から開始し0～120分間の測定結果

※上記試験結果の場合で、効果を保証するものではありません。

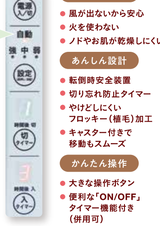

クリーン暖房
- 風が出ないから安心
- 火を使わない
- ノドやお肌が乾燥しにくい

あんしん設計
- 転倒時安全装置
- 切り忘れ防止タイマー
- やけどしにくい フロッキー（植毛）加工
- キャスター付きで移動もスムーズ

かんたん操作
- 大きな操作ボタン
- 便利な「ON/OFF」タイマー機能付き（併用可）

リビングや寝室 色んなお部屋にピッタリ！

鏡面仕上げ

アルミ反射板を搭載し輻射熱の効果向上

お手入れラクラク

ホコリがたまりにくくお掃除しやすい♪

フロッキー加工

直にさわっても やけどしにくい

暖房の目安 4畳半～7畳

信頼の日本製

遠赤外線暖房機 アーバンホット

RH-3000 希望小売価格 **55,000円**（税込）

●電圧:100V(50Hz/60Hz共用)●運転電流:10.0A●消費電力:[強]1000W[中]750W[弱]500W[自動]室温センサーによる強・弱モード自動切り替え●外形寸法:幅65cm×高さ43cm×奥行24cm(本体奥行9cm)●材質:ABS樹脂・PC樹脂・鋼板●重量:約6.3kg●安全装置:転倒時電源OFF装置・温度過昇防止装置(サーモスタット・温度ヒューズ)・電流ヒューズ・切り忘れ防止タイマー(8時間)●スタイマー:3～9時間(1時間単位)●タイマー:1～4時間(1時間単位)●コードの長さ:約2.5m●振房適室4.5～7畳●電気代:1時間約31円(強運転時)●1年間保証●2本版

※ご使用前に簡単なキャスターの取り付け作業が必要です。

※展開の目安は地域または部屋の断熱性・気密性により異なります。 ※寒冷地では補助暖房機としてご使用ください。 ※使い始めはニオイがすることがありますので、十分に換気をしてください。 ※速報ではありません。お部屋をゆっくり暖めます。

FAR INFRARED HEATER

ひだまりのように暖かい♪ 風を出さないクリーンな暖房機

ファミリータイプ

身体も お部屋 もやさしく暖める

W暖流効果

上部から熱の対流 / W暖流 / 前面から輻射熱

遠赤外線による輻射熱が身体を内側から暖め、さらに熱の対流との相乗効果により、お部屋全体を効率よく暖めてゆきます。

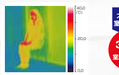

【(株)SOUKEN試験】 部屋の広さ(6畳)において、室温0℃から開始し強運転30分後の測定結果

スタート時室温10℃ → 30分後室温20℃

【自社試験結果】 恒温室(6畳)において室温10℃-強運転30分後の室内温度測定結果

遠赤外線暖房機 アーバンホット

RH-2201 希望小売価格 **48,180円**（税込）

暖房の目安 4畳半～7畳

信頼の日本製

●電圧:100V(50Hz/60Hz共用)●運転電流:10.0A●消費電力:[強]1000W[弱]500W●外形寸法:幅65cm×高さ51cm×奥行25cm(本体奥行7cm)●材質:ABS樹脂・鋼板●重量:約7.5kg●安全装置:転倒時電源OFF装置・温度過昇防止装置(サーモスタット・温度ヒューズ・電流ヒューズ・切り忘れ防止タイマー(8時間)●スタイマー:3～9時間(1時間単位)●タイマー:1～4時間(1時間単位)●コードの長さ:約2.5m●振房適室4.5～7畳●電気代:1時間約31円(強運転時)●1年間保証●日本製

※ご使用前に簡単なキャスターの取り付け作業が必要です。 ※展開の目安は地域または部屋の断熱性・気密性により異なります。 ※寒冷地では補助暖房機としてご使用ください。 ※使い始めはニオイがすることがありますので、十分に換気をしてください。 ※速報ではありません。お部屋をゆっくり暖めます。

クリーン暖房
- 風が出ないから安心
- 火を使わない
- ノドやお肌が乾燥しにくい

かんたん操作
- 大きな操作ボタン
- 便利な「ON/OFF」タイマー機能付き（併用可）

あんしん設計
- フロッキー（植毛）加工
- 転倒時安全装置
- 切り忘れ防止タイマー
- キャスター付きで移動もスムーズ

リビングや寝室 色んなお部屋にピッタリ！

動画でCheck!

デスク下に置いて足元じんわりあったか

テレワークや受験勉強に！

あんしん設計
- フロッキー（植毛）加工
- 転倒時安全装置

信頼の日本製

遠赤外線デスク下ヒーター スポットウォームS

RH-153 希望小売価格 **17,820円**（税込）

床置き用スタンド（収納式）付

スチールデスク用マグネット付

●電圧:100V(50Hz/60Hz共用)●消費電力:150W●外形寸法:幅44cm×高さ34.5cm×奥行3.5cm(本体奥行3cm)●材質:ABS樹脂・鋼板●重量:約2.1kg●安全装置:転倒時電源OFF装置・温度過昇防止装置(サーモスタット・温度ヒューズ)・電流ヒューズ●コードの長さ:約1.9m●電気代:1時間約4.6円●付属機能:スチールデスク取付用マグネット・床置き用スタンド(収納式)●1年間保証●日本製

※製品のデザインおよびは仕様は、予告なしに変更する場合があります。 ※製品の色彩は印刷のための実物とは多少異なることがあります。
※1時間あたりの電気料金は、日本電機工業会の測定方法による消費電力量をもとに1kWあたり31円として計算しています。
※電磁波の人体に与える影響については、現時点では公的機関において疫学的に証明されていません。
※参照商品につき在庫の際はご容赦ください。

株式会社 ゼンケン

東京都文京区小石川 1-28-1 TEL.03(5840)8270
大阪市淀川区西中島 3-23-15 TEL.06(6304)9535
福岡市中央区大手門 2-5-10-101 TEL.092(738)8668

お問合せ先 フリーダイヤル 0120-135232 受付時間(土・日・祝日を除く) AM9:00～PM5:00

www.zenken-net.co.jp 20142Q730A1

くらし、すこやかに ゼンケン

2025 ▶ 2026

暖房機総合カタログ

ZENKEN HEATER CATALOG

遠赤外線暖房機

電磁波99%カット暖房機

足元からお部屋全体まで
ライフスタイルに応じた快適な暮らしを応援します

207mm 210mm 210mm